TECHE UDINE

MANOSCRITTI

FONDO PRINCIPALE

Manoscritto n. P_MSS_2558_015

Nel Fondo Principale sono confluiti la maggior parte dei lasciti manoscritti pervenuti alla Biblioteca Civica «Vincenzo Joppi» nel corso del tempo: si tratta perciò di un fondo composito nel quale è possibile trovare manoscritti di argomento liturgico, scientifico, giuridico, botanico e altro.

Collocazione:

Biblioteca Civica "Vincenzo Joppi", Udine
https://www.techeudine.it/fondo-principale
https://www.sbhu.it/

Gentilissima Signora

Zogogna 9 Ottobre 57

La gentilezza che ricorda in me
do si gentile i particolari del suo breve soggior=
no in Zogogna fu gustata in comune, e rilette
poi avidamente da noi tutti. Ho fatto tosto
i miei ringraziamenti alle mie gentili, che
non hanno mai meritato tanto, e i ringra=
ziamenti li estendo anche al poeta che
con tanta sollecitudine, e in sì grazioso
maniera pagò la scommessa perduta.
L'attendo presto per la rivincita, il pregia=
rarsi troppo a lungo, sarebbe un perdere il
merito della vittoria?
I Zanardelli partono per Firenze; se andasse
Ella li seguirebbe scommetto che le Corona=
desse non le sarebbero perdere il buon
umore come al Sig.r Morgante, e credete

o mi vedrete non infinitamente come lui bestialità, sopra bestialità..... Che non mi vuole per amor del Cielo—
Gabriele, Antonia, ed io riccambiamo di cuore alle di lei cordialità.
Spero sabbato di rivederla, per fare domenica mattina il secondo esperimento

Di lei Obbl.mi Sera
Caterina Z. Riley

ms 2558/15

Gentilissima Signora

Fragagna Ottobre 67

La gentile sua ricordanza in mezzo ai gentili particolari del suo breve soggiorno in Fragagna fu gustata in comune, e lieta poi avidamente da noi tutti. Ho fatto tosto i miei ringraziamenti alle mie gambe, che non hanno mai meritato tanto, e i ringraziamenti li estendo anche alla poesia che con tanta sollecitudine, e in sì grazioso maniera giunge la sconosciuta gentilezza.
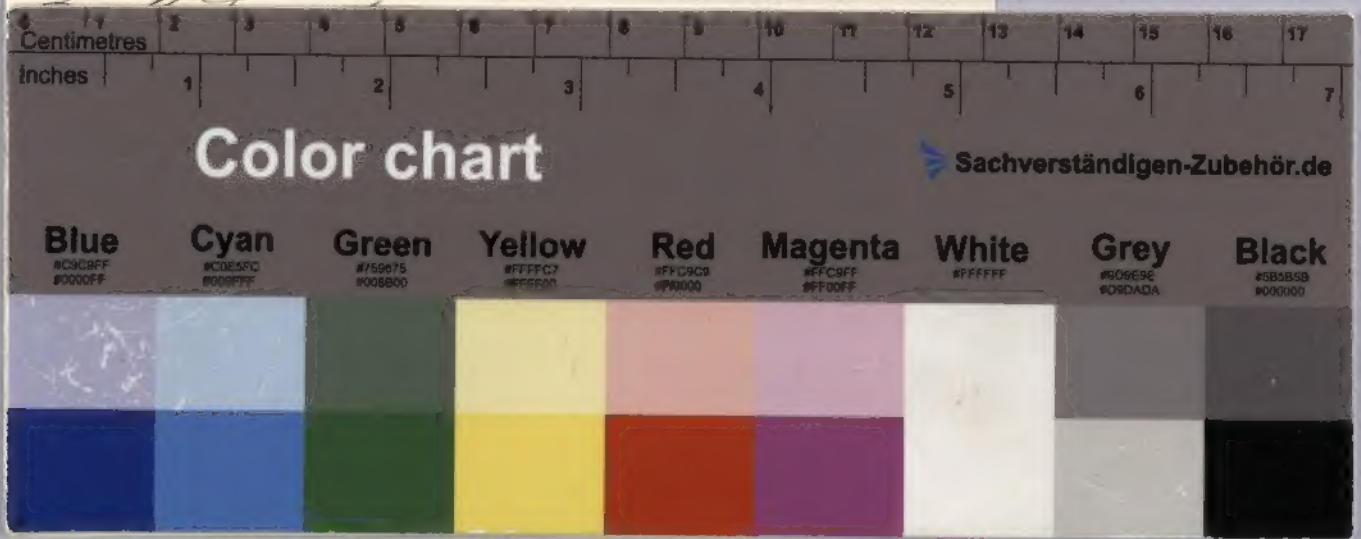
L'u[illegible]